

Faites vos démarches
sur **Service-Public-Asso.fr**

C'est sûr

- ✓ service accessible 24h/24;
- ✓ valeur juridique identique à celle d'une démarche au guichet;
- ✓ accusé de réception de la démarche dans les 24 heures;
- ✓ documents stockés en toute sécurité;
- ✓ suivi en ligne de l'avancement du dossier;
- ✓ démarche éco-responsable (pas de papier, pas d'encre, pas de déplacements).

C'est plus rapide qu'au guichet

- ✓ démarches faites en 30 minutes;
- ✓ traitement administratif accéléré.

Sur **Service-Public-Asso.fr**, près d'une vingtaine de services en ligne sont accessibles ! Par exemple, les associations peuvent faire leurs demandes de subvention auprès des collectivités territoriales partenaires ou adhérer au dispositif chèque emploi associatif.

Création, modification, dissolution : bon à savoir

Ces services en ligne ne sont pas accessibles aux associations domiciliées en Moselle, dans le Bas-Rhin et le Haut-Rhin, du fait de leur régime juridique spécifique.

Les modifications et la dissolution sont accessibles aux associations disposant d'un numéro RNA (registre national des associations). Les associations créées avant 2009 n'en disposent généralement pas ; elles doivent donc déposer leur dossier à la préfecture ou à la sous-préfecture, ou l'envoyer par voie postale. Un numéro RNA sera alors attribué, véritable sésame pour toutes les démarches en ligne !

Pour connaître toutes les nouveautés, rendez-vous sur : **blog.service-public.fr**

Démarches en ligne :

Service-Public-Asso.fr
Le site officiel de l'administration française

Plus d'informations :
interieur.gouv.fr
associations.gouv.fr

 @Asso_gouv

**# VIVE
LES ASSOS !**

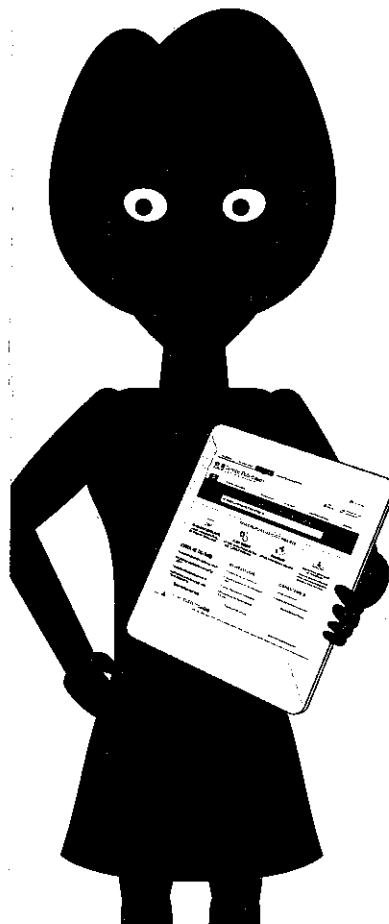
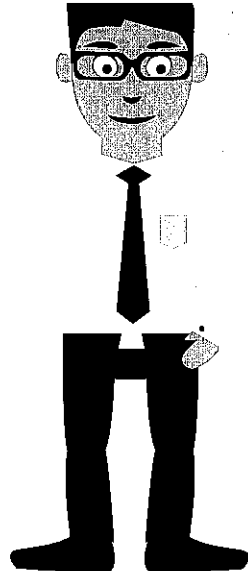

**VOTRE ASSOCIATION
100% EN LIGNE**

Service-Public-Asso.fr

Besoin de créer
votre association étudiante ?
Vous changez de trésorier ?
Votre club de sport s'arrête ?

Pour créer, modifier
ou dissoudre votre association,
gagnez du temps :
faites vos démarches en ligne !

**# VIVE
LES ASSOS !**

Service-Public-Asso.fr
Le site officiel de l'administration française

Conception/réalisation :
© SG/DICOM/F.CNUJDE - 09/2016 - © MotionVFX - Imprimé par la DILA